

Dr J-F Foulquié

**CLINIQUE VETERINAIRE**  
**105 Avenue Eisenhower**  
**39100 DOLE**

Tel : 03.84.82.17.68 – Fax : 03.84.72.83.32

Compte-rendu d'Examen Echographique

Résultats des examens pratiqués sur le chat Galadriel 250268730002129  
Norvégien femelle appartenant à Mme Guillemin Sophie

*Echocardiographie réalisée le 21/03/2013 avec un appareil ESAOTE MYLAB 30.*

SIVd 3,7 mm, PVGd 3,8mm  
AG/AO 1,1 valve mitrale normale.

*Pas de signe de Cardiomyopathie Hypertrophique ce jour*

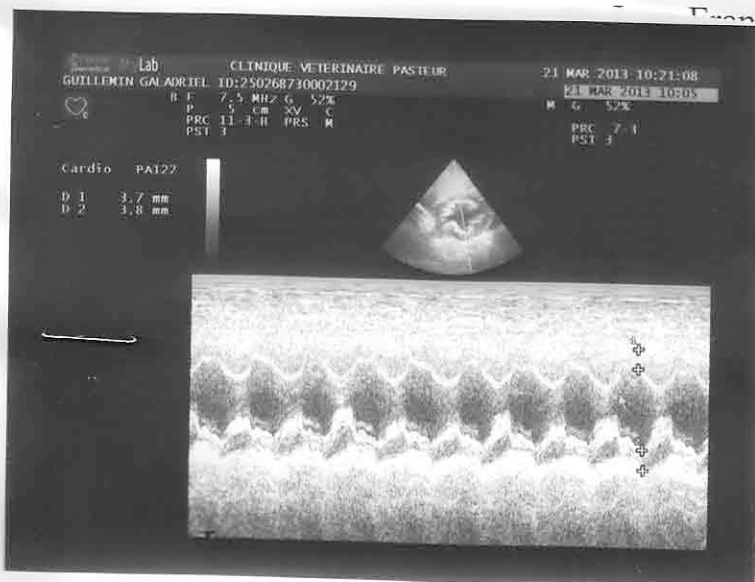

François Foulquié

**Dr J.-François FOULQUIÉ**  
n° Ordre : 7646  
Clinique Vétérinaire Pasteur  
105, avenue Eisenhower  
39100 DOLE