

Dr J-F Foulquié

CLINIQUE VETERINAIRE
105 Avenue Eisenhower
39100 DOLE

Tel : 03.84.82.17.68 – Fax : 03.84.72.83.32

Compte-rendu d'Examen Echographique

Résultats des examens pratiqués sur le chat Antao 250269600631578 Norvégien mâle appartenant à Mme Guillemain Sophie

Echocardiographie réalisée le 21/03/2013 avec un appareil ESAOTE MYLAB 30.

SIVd 4,1 mm, PVGd 4,3 mm
AG/AO 1,1 valve mitrale normale.

Pas de signe de Cardiomyopathie Hypertrophique ce jour

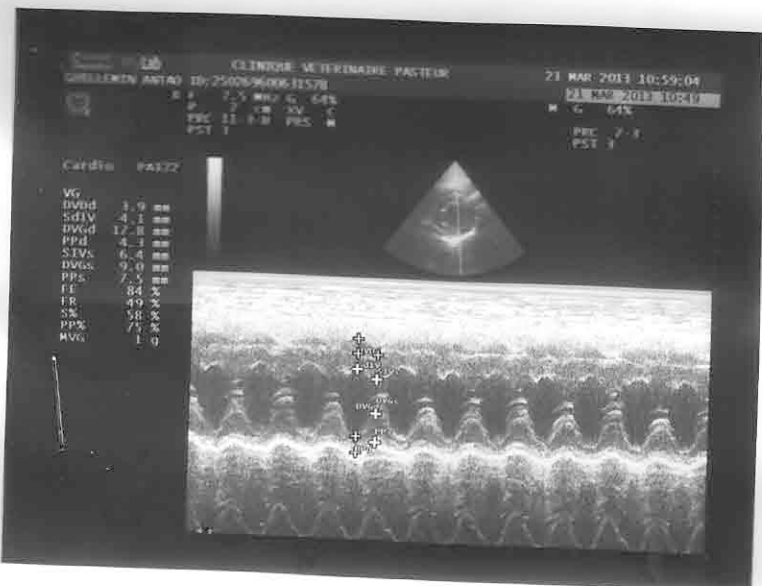

s Foulquié

D^r J.-François FOULQUIE
Ordre • 7646
Clinique vétérinaire Pasteur
105, avenue Eisenhower
39100 DOLE